



TOUR d'enfance AUTOMnal
Ferme du bois briard



TOUR d'enfance Automnal



Dons Centre hospitalier



Aidez-nous à en finir
avec la **POLIO**

- SESAME - Aide TPE
- Handivoile
- Concours dessin
- Expression Oral
- Rotaryre 7 édition

123 CASH



contact@123cash.fr

TELEPHONE

Téléphone portable : Iphone, Huawei
Samsung Galaxy, Sony Xperia, BlackBerry...

MULTIMEDIA

Ordinateur, PC, MacBook, Tablette, Ecran
Accessoires informatique

BIJOUTERIE

Bijoux OR, Argent (même cassé), Diamant,
Montre, Maroquinerie, Lunettes, Stylo

CONSOLES & JEUX

PlayStation 4, Xbox One, Switch...
RétroGaming, Manettes, Cables, Jeux Vidéo

IMAGE, SON, CULTURE

TV, Lecteur, Home Cinéma, Barre de son
BluRay, DVD, CD, Livre, Manga

SONO & INSTRUMENT

Enceinte, Ampli, Table de mixage,
Guitare, Synthétiseur, Micro, Cable

MAISON & LOISIRS

Petit et Gros Electroménager, Sport, Vélo,
Bricolage, Décoration

123 CASH

OUVERT TOUS LES JOURS
10h - 19h



VERT ST DENIS

La Fontaine Ronde RD306 77240
01 64 41 93 08

CORBEIL

2 rue Jean Cocteau 91100
01 60 88 13 96

SAINT BRICE

2 av Robert Schuman 95350
09 83 73 49 67

Édito

le mot du président – Dominique COLLET 2020-2021



De tradition depuis 1949, le Rotary définit chaque année un thème et un logo.

Cette année, le thème de notre président du Rotary International Holger Knaack est « Le Rotary ouvre des opportunités ».

Je vais donc essayer avec mes amis de mener au mieux ma mission de Président au sein de mon Club Rotary Évry Val de Seine, créé en 1984 en concrétisant de nombreuses actions afin d'améliorer la vie des personnes en difficultés!

Quoi de mieux, pour imager notre monde en plein changement écologique culturel et social que notre logo représentant cette année 3 portes ouvertes. Ces portes, nous devons les franchir ensemble pour changer et améliorer notre environnement et nos vies durablement.

Par nos fortes participations dans la mise en place de nombreuses actions locales, nationales et internationales, nous allons cette année encore, augmenter l'impact du Rotary tant au niveau communal que régional ou mondial.

Nous continuerons par notre forte implication, investissement personnel et financier avec les clubs voisins et de façon durable à nous battre pour l'éradication de la Polio, la paix dans le monde par le programme d'échange international de jeunes, ou encore l'accès à l'eau à l'ensemble des populations et également par l'aide à l'éducation des jeunes, l'emploi et tant d'autres axes d'amélioration de nos vies.

Nous sommes dans une période de crise sanitaire mondiale particulièrement difficile car nous savons que le COVID-19 cause des fins tragiques, mais connaissons aussi l'impact de l'isolement que les populations peuvent ressentir lorsque les relations sociales sont rompues. Nous ne prendrons aucun risque tant pour les populations que pour nous-mêmes et ne lâcherons pas l'envie de la mise en place de nos nombreuses actions et manifestations permettant de franchir les portes !

Sincèrement merci pour votre soutien et vos participations permettant d'offrir un avenir meilleur à tous.

Dominique COLLET



Membres Evry Val de Seine

Rotary



Evry val de Seine

Denis AUGUSTE	auguste.pascale0607@orange.fr	Manager	
Michel BEAUVALLET	m.beauvallet.m@gmail.com	Notaire	
Jean Claude CHAUVEAU	jc2@orange.fr	Chef d'entreprise	
Dominique COLLET	doc.collet@gmail.com	Chef d'ent. - Professeur	0641674598
Catherine COUTZAC	mc_coutzac@yahoo.fr	Directrice EPHAD	
Alain DAL ZOTTO	Alain.dal-zotto@wanadoo.fr	Chef d'entreprise	
Philippe DUPUIS	dupuisph@fdmformation.fr	Chef d'entreprise	
Tahsin EVIRGEN	tevirgen@wanadoo.fr	Prof. école d'ingénieurs	
Alain GENET	alaingenet54@gmail.com	Cardiologue	
Henri HERRBACH	henri.herrbach@free.fr	Gériatre	
Catherine KOZAK	la_baronne77@hotmail.fr	Cheffe d'entreprise	0660869004
Jean Claude LAFONT	lafontjeanclaude@orange.fr	Professeur d'université	
Daniel LE BIAVANT	daniel.le.biavant@gmail.com	Directeur d'hôtel	
Jean-Michel LEMARIE	jean-michel.lemarie@nokia.com	Manager	
Jean François LESAGE	lesage.jeanfrancois@orange.fr	Conseil Automobile	0608899546
Abida LONGCHAMBON	abida.longchambon@gmail.com	Responsable achats	
Henri MEIER	henri.meier@wanadoo.fr	Membre d'honneur	
Isabelle NOACHOVITCH	floquet-noachovitch@wanadoo.fr	Avocate/	
Michel PACORY	michelpacory@orange.fr	Huissier de justice	
Michel REDON	michel.redon12@wanadoo.fr	Chef d'entreprise	
Sébastien RODDE	seb1676@hotmail.fr	Notaire	
Alain ROIGNANT	alainroignant@aol.com	Expert-comptable	
Patrice SELLIER	patrice.sellier@wanadoo.fr	Assureur	
Bernard VAILLANT	bgvaillant@aol.com	Chef d'entreprise	
Martine VINDIMIAN	martine.vindimian@free.fr	Fonction publique	0615357025
Philippe WERLER	philippe@werler.fr	chef d'entreprise	
Mehmet YURDABAG	mehmet.yurdabag@free.fr	chef d'entreprise	

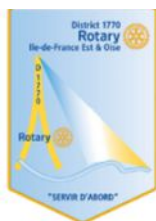

Gérard POIRIER,
District 1770
Gouverneur 2020-2021

« Make Membership Memorable »

Evry Val de Seine
Montgeron
Val d'Yerres
Val de Seine

Olivier ARNEODO	olivier@olpan.com
Falima BOUCHET-RIM	falima.rim@gmail.com
Virginie DELAGE	delagevirginie94@gmail.com
Joëlle DEMOULIN	oceanine@hotmail.fr
Anaïs DURAND-LE GUILLOU	durandnis@gmail.com
Anne-Sophie LEMULLIER	annesophie.lemullier@free.fr
Jean MICHEAU	micheau.j@wanadoo.fr
Kathleen MARTIN	kathleen.martin1@yahoo.fr
Olga PETKOVA	olgapetkova.da@gmail.com
Emmanuel TEIXEIRA	emanueltft@gmail.com
Benoit TRIBILLAC	tribillacb@gmail.com
Vital TRONET	vital.tronet@gmail.com
Valérie ZANZUCCHI	valerie.zanzucchi@wanadoo.fr

Qu'est ce que le Rotary

Le Rotary est un réseau mondial de **1,2 million de membres** qui voient un monde où les gens **se rassemblent** et passent à **l'action** pour apporter un changement durable – dans le monde, dans leur communauté et en eux-mêmes

Depuis plus de 110 ans, les membres du Rotary utilisent leur passion, leur dynamisme et leur intelligence pour passer à l'action.

Alphabétisation, Paix, Eau, Santé

La vocation du Rotary International est de venir en aide aux plus démunis avec un objectif global final : « **Faciliter la construction d'une nouvelle philosophie de vie afin de promouvoir la Paix dans le Monde** »



En finir avec la polio pour toujours

Le Rotary s'efforce d'éradiquer la polio depuis plus de 35 ans et nous sommes sur le point d'atteindre notre objectif. Tout a commencé en 1979 par la vaccination de 6 millions d'enfants aux Philippines et, aujourd'hui, seuls l'Afghanistan et le Pakistan sont encore endémique.

Aidez-nous à en finir avec la **POLIO**

PEINTURE - TOLERIE - PARE-BRISE



ACE AUTO CARROSSERIE

REPARATION AUTOMOBILES
toutes marques et toutes assurances

22 av. des Courtes Epluches
91100 VILLABE
07 60 00 27 05 - 09 82 24 30 79
garageacevillabe@free.fr

Le Rotary mobilise ses membres sur six axes stratégiques afin de développer des relations internationales, d'améliorer les conditions de vie et de créer un monde meilleur pour soutenir nos efforts de paix.

Promotion de la paix

Le Rotary lance la conversation pour favoriser la compréhension mutuelle malgré les différences culturelles. Nous formons des adultes et des jeunes à la prévention et à la médiation des conflits, et nous venons en aide aux réfugiés.

Lutte contre les maladies

Nous éduquons et équipons les collectivités afin de stopper la propagation de maladies mortelles telles que la polio, le sida ou le paludisme. Nous améliorons l'accès aux soins dans les pays en développement.



Le SPÉCIALISTE de l'appareillage auditif

des accessoires pour malentendants,
des protections anti bruit et anti eau,
des protections pour musiciens

Une adresse pour nous connaître : www.audietis.com

3 adresses pour mieux entendre

5 place Mendès France - ÉVRY
01.64.97.03.16

24 rue des Francs Bourgeois - SOISY-SUR-SEINE
09.72.66.95.70

80 rue Ferry - CORBEIL-ESSONNES
01.60.89.46.46

Approvisionnement en eau potable, assainissement et hygiène

Nous soutenons les solutions locales pour approvisionner en eau potable et donner accès à l'assainissement et à l'hygiène au plus grand nombre. Nous partageons nos expertises avec les décideurs et les éducateurs locaux pour nous assurer de la pérennité de nos actions.

Santé des mères et des enfants

Près de 6 millions d'enfants de moins de 5 ans meurent chaque année de malnutrition, de manque de soins et de problèmes sanitaires. Nous améliorons l'accès à des soins de qualité pour que les mères et leurs enfants puissent avoir une vie épanouie.

Développement des économies locales

Nos actions améliorent le développement économique et local, et génèrent des emplois décents et productifs. Nous renforçons également le développement d'entrepreneurs locaux et de leaders, en particulier des femmes, dans les collectivités défavorisées.

Éducation

Plus de 775 millions de personnes de plus de 15 ans sont illettrées. Notre objectif est de renforcer l'éducation et d'augmenter le taux de scolarisation des filles et l'alphabétisation des adultes.



Audit Valorisation Entreprise Consulting
 Patrice Salvignol 0033(6) 85 42 79 92
 psalvignol@avecservice.com

Présentation de notre club



Le Rotary Club « Évry Val de Seine » Créé en 1985, le club a reçu sa charte du Rotary International en octobre 1985.

Il fait partie du District 1770, Île de France Est & Oise.

Ses membres se réunissent tous les lundis à 19 h, à leur siège : Hôtel "IBIS Styles" Cathédrale, 52 Bd des Coquibus - 91000 EVRY ou au Visio conférence ou encore la COLLET ART GALLERY (Jumelé avec le club Belge de « Lovendegem / Lievegem)

Le Club organise des manifestations au profit d'actions humanitaires (lutte contre la faim, la manque d'eau potable et l'illettrisme, programmes d'éradication de la poliomyélite, d'aides pour la recherche sur le cerveau.....), professionnelles, prix de l'Avenir Professionnel, accompagnement à la création d'entreprise), éducatives (bourses et échanges internationaux, séminaires (RYLA).

Parmi les différentes manifestations organisées par le club, et dans lesquelles ses membres se sont largement impliqués nous pouvons citer entre autres

Des actions nationales et internationales :

Participation à la création d'une école pour filles à Pondichéry (Inde),

Soutien à la mise en œuvre au Bénin d'un projet APICULTURE (plantation, récolte de miels)

Soutien de la Fondation pour l'éradication de la poliomyélite,

Aide à la Recherche sur le Cerveau : Opération Espoir en Tête

Participation à l'opération "Une Jonquille pour Curie" pour aider la recherche pour le cancer

Participation à l'Opération "Un million d'arbres pour reverdir le Sahel »

En partenariat avec l'Établissement Français du Sang, des collectes sont organisées par les clubs toute l'année ,« Mon sang pour les autres »

Participation à la Banque alimentaire,

Actions pour la Jeunesse

Student Exchange qui permet à des jeunes de 15 à 18 ans, d'étudier un an à l'étranger sans frais

Échanges internationaux entre jeunes chefs d'entreprise (EGE)

Séminaires d'éveil et d'entraînement aux Responsabilités (RYLA) pour des jeunes de 18 à 30 ans

Prix du travail Manuel pour honorer et promouvoir le travail manuel souvent délaissé par les jeunes

ROTARYRE pour soutenir les jeunes Talents de l'humour et pour aider L'association Leucémie IDF

Concours Expression Orale dans les lycées.

Mon sang pour les autres



Chaque année, en France, plus **d'un million de malades** sont soignés grâce au don du sang. C'est ce constat qui a provoqué, **dès 1998**, le lancement par le Rotary de l'opération **Mon Sang Pour Les Autres**, plus grande collecte de sang d'Europe.

En partenariat avec l'Etablissement Français du Sang, plus de 120 villes de notre pays ont depuis suivi cet exemple et plus de **400.000 donneurs** ont été accueillis par les très nombreux bénévoles Rotariens, Inner Wheel et Rotaractiens dans les différentes collectes organisées depuis l'origine de l'action.

Générosité, acte citoyen, don de soi, sont les principales valeurs prônées par les donneurs, beaucoup d'entre eux ayant **moins de 30 ans** et bien décidés à renouveler leur geste.

Au travers de **Mon Sang Pour Les Autres**, le Rotary affirme avec fierté sa volonté d'agir concrètement et de façon pérenne dans un de ses domaines d'actions prioritaires : **la santé**

Collecte salle du grand veneur : Soisy sur seine
Samedi 13 mars 2021



Cathy Kozak

Prothésiste ongulaire

[La baronne77@hotmail.fr](mailto:baronne77@hotmail.fr) 06 60 86 90 04

Combs la ville

Ongles Massages Soins Nu-Skin



Présentation de notre club

- **Des actions locales :**

- **Dons à des associations reconnues nationales et locales,**

- Dons de milliers de Charlottes, gants et des centaines de litres de savons
- Distribution de colis alimentaires ou de cadeaux à des arbres de Noël en milieux défavorisés,
- Prise en charge de dépenses de loyers, d'énergie ou d'équipements de personnes en difficulté,
- Prix Servir

- **Lutte contre l'illettrisme,** dictée du Rotary

- **Action Professionnelle :** le club est resté fidèle à la règle originelle du Rotary, l'action professionnelle. SESAME consiste en l'accompagnement de créateurs d'entreprises et par conséquent en la création d'emplois. Depuis la mise en place de SESAME, le club a soutenu plus d'une vingtaine de créateurs générant près d'une centaine d'emplois.

- **Aides internationales directes par notre club:**

au Mali (eau pour le canton de Nara),

Au Niger, financement d'un groupe de sanitaires pour une école

à Madagascar : Financement d'un atelier d'optique à TULEAR, de revues médicales pour l'Hôpital de Tananarive et Parrainage de scolaires malgaches,...

En Russie, réfection d'un orphelinat par l'intermédiaire de l'association «les amis de Philomène »

Au Brésil, organisation d'un concert à la cathédrale d'Evry, au profit du CIAF, pour la protection des mineurs lors de la coupe du monde 2014.



PVC
La Croisée

Menuiserie PVC
Bois - Alu
Volets Roulants
Faux plafonds
Cloisons mobiles

François LE COQ
☎ 06 03 46 07 30
✉ lacroiseepvc@orange.fr

20, rue Saint Antoine - 91540 ECHARCON



Rotary
Club Evry Val De Seine



Accompagnement de chefs d'entreprises
Participation active à réduction de la mortalité des jeunes entreprises - **Remise des prix SESAME** depuis 1997

Banque Alimentaire  depuis 1998

Espoir en Tête depuis 2005

Échanges de jeunes depuis 2007

Soutien à la lutte contre les Leucémies grâce à notre **Rotaryre** depuis 2014

ACTIONS locales nationales



Association Saint-Vincent de Paul
fourniture de matériels pour des familles nécessiteuses 1996-1997
2007-2008

Hôpital Sud Francilien
Réalisation de fresques dans le service néo-natalité, par une artiste peintre 2013-2014

Dons d'équipements sanitaires 2020-2021

Rotary un groupe d'hommes et de femmes, reponsables professionnels, qui donnent sens à la vie en participant bénévolement à des **actions** locales, nationales et internationales au service des autres

Servir d'abord

ACTIONS INTERNATIONALES

END POLIO NOW

EN FINIR AVEC LA POLIO
ECRIRE UNE PAGE D'HISTOIRE

#worldpolioday endnowpolio.org/fr



Participation active de notre club depuis 1985



Soutiens élèves de l'école
Création Atelier d'optique
Formation de matrones
Soigner maladies des yeux

MADAGASCAR
Tuléar
Pendant + de 10 ans



RUSSIE

Orphelinat
Aménagement



Construction

NICARAGUA

NIGER

Construction d'une latrine sèche
Dans une école de filles



Soutien contre
l'exploitation des enfants

BRESIL



ARGENTINE

Ecole pour handicapés

11

EXEMPLES D' ACTIONS MENÉES EN ESSONNE

ANNÉE 2019 - 2020

Très impliqué sur le territoire Essonnien, le rotary club d'Evry Val de Seine se veut être un acteur de la vie civile et œuvre par des actions concrètes d'intérêt public (humanitaires, professionnelles, éducatives) à rendre la vie meilleure.



LA BANQUE ALIMENTAIRE : 4 tonnes de denrées récoltées
Depuis le magasin carrefour de **VILLABE**, plus de 4 tonnes de nourriture récoltées chaque année permettent de servir environ 10 000 repas.



LES ÉCHANGES DE JEUNES : 40 échanges par an dans le district

Les clubs du district 1770 offre la possibilité à plusieurs dizaines de jeunes, Chaque année de découvrir la culture et les modes de vie à l'étranger. Ils sont accueillis au sein de familles du pays d'accueil et scolarisés sous le contrôle du ROTARY



L'ACTION PROFESSIONNELLE SESAME : 1000 emplois créés

En partenariat avec les réseaux dédiés locaux, les membres du ROTARY parrainent les néo chefs d'entreprise en leur apportant leur expérience destinée à limiter les échecs des premières années. Plus de 200 entreprises ont été accompagnées et 1000 emplois créés.



ESPOIR EN TÊTE : Environ 7000 € de gains distribués



Avec comme point d'orgue la projection en avant-première du film « Le prince oublié » à **RIS ORANGIS**, cette action a permis de récolter plus de 7000 euros destinés au financement de la lutte contre les maladies du cerveau.



LE CONCOURS D'ÉLOQUENCE : 12 lauréats sélectionnés

Orchestré par le ROTARY, ce concours ouvert au lycée St LOUIS St CLÉMENT de **VIRY CHATILLON** est destiné à évaluer la capacité du candidat à mobiliser les techniques oratoires pour laisser une trace pérenne dans l'esprit de son public. Les candidats parlent sans notes ni support visuels. Ce concours contribue à la préparation des épreuves orales des étudiants de leurs futurs examens



MONTGERON

OPS

104, avenue de la République

Tél : 01 69 03 55 11

DRAVEIL

OPTIQUE LECLERCQ

20/22 place de la République

Tél : 01 69 03 75 76

www.krys.com

Nous rejoindre



Le Rotary tire sa force du dynamisme et de l'engagement de ses 1,2 million de membres dans plus de 35 000 clubs dans le monde. Ensemble, nous changeons des vies dans notre ville et à travers le monde.

Dites-nous pourquoi vous êtes intéressé par le Rotary à ROTARY91000@gmail.com et l'ensemble des bénévoles de notre club du ROTARY d'Évry Val de Seine seront heureux de prendre contact avec vous et d'échanger

Vous cherchez à avoir un impact dans votre ville et dans le monde ?



Implantés localement, nous connaissons les besoins de nos villes et sommes en mesure d'identifier des solutions durables grâce à la diversité de nos compétences. Dans chaque ville, vous trouverez les Rotariens à l'œuvre sur des projets éducatifs, humanitaires ou de proximité. Vous aussi, vous pouvez faire bouger les choses.

Réunions le lundi à 19 h à 20h au siège ou en vidéo conférence

Certaines réunions sont consacrées à des conférences ouvertes à tous. Elles peuvent également vous permettre de rencontrer les membres du club ROTARY et d'apprécier les actions menées, l'ambiance, l'esprit de camaraderie, la volonté de chacun à vouloir rendre le monde un peu meilleur, ...!!

L'aide aux jeunes en partenariat avec la Mission Intercommunale Vers l'Emploi et l'association FACE

Le Rotary Club Evry Val de Seine a signé un accord de partenariat avec le club FACE (Fondation Agir Contre l'Exclusion), pour le parrainage de jeunes rencontrant des difficultés d'insertion professionnelle. Vous pouvez également participer à ces actions

Avec le parrainage pour l'emploi, un bénévole, professionnel en activité ou retraité, partage son expérience et ses réseaux avec un jeune pour l'accompagner dans son parcours d'accès à l'emploi.

Parrainer un jeune c'est :

- Transmettre votre expérience.
- Partager vos connaissances de l'entreprise (codes, organisation et contraintes...) et de son environnement. Informer sur votre secteur d'activité et les métiers ainsi que les besoins des entreprises.
- Ouvrir vos réseaux et faire bénéficier de vos contacts.
- Accompagner le jeune dans la construction de son projet professionnel et dans sa recherche d'emploi ou de création d'activité.
- Fixer avec le jeune des objectifs pour optimiser sa recherche d'emploi ou de formation ou de préparation aux concours (remises à niveau, aide à la compréhension du code de la route...).
- Conseiller dans la rédaction du CV et des lettres de motivation ainsi que dans la préparation des entretiens d'embauche.
- Valoriser ses aptitudes, ses atouts et ses compétences.
- Être un soutien, encourager et redonner confiance en soi et en ses capacités professionnelles.



Rotary Youth Leadership Awards



RYLA programmés

12/13 déc. 2020

13/14 fév. 2021

3/4 avril 2021



Vous n'avez pas besoin de posséder toutes les compétences ci-dessus pour devenir parrain ou marraine !



Concours de dessin pour la jeunesse

● Primaire ● Collège ● Lycée



« Dans quel monde vis-tu ? »

« Dans quel monde aimerais-tu vivre ? »

La Covid-19 nous a conduits au confinement, un moment unique de l'histoire, qui marquera nos vies et aura certainement des répercussions, impossibles à évaluer à ce jour, sur l'organisation du monde futur. Les jeunes, enfants et adolescents, ont une grande sensibilité et appréhendent mieux que quiconque la crise actuelle et le monde de demain.

C'est pourquoi les éditions Turquoise lancent un concours qui propose aux jeunes de répondre par le dessin à ces deux questions : « Dans quel monde vis-tu ? » et « Dans quel monde aimerais-tu vivre ? »

Les règles du concours :

- Tous les enfants et jeunes de 7 à 18 ans peuvent participer chacun dans sa catégorie : primaire, collège, lycée.
- Les participants doivent réaliser un dessin pour chacune de ces deux questions :
« Dans quel monde vis-tu ? » et
« Dans quel monde aimerais-tu vivre ? »
- Technique : libre.
- Taille : minimum A4, maximum A3.
- Les œuvres doivent être originales, non des copies.
- Jury : il sera composé de participants et de quelques adultes professionnels du monde artistique.
- Prix : un certificat sera délivré aux participants au concours. Les 5 lauréats de chaque catégorie recevront un livre des éditions Turquoise.
- Exposition : les œuvres seront exposées à l'occasion du 1^{er} anniversaire du début du confinement Covid-19 à la Collet Art Gallery en mars 2021 et sur Internet.
- Édition : les œuvres exposées seront publiées par les éditions Turquoise sous la forme d'un album, consultable également en ligne.



Date limite de participation :
30 novembre 2020

Envoi : les œuvres devront être mises sous pli et envoyées par voie postale ou déposées à l'adresse suivante en collant le « Formulaire de participation » au dos de votre enveloppe :

Collet Art Gallery

24, av. Paul-Maintenant 91100 CORBEIL-ESSONNES
Tél. : 01 60 88 13 96 — Mail : artgallery@123cash.fr
www.rotary-evry-val-de-seine.fr



Concours organisé par
les éditions Turquoise
www.editions-turquoise.com



Avec le soutien de
Rotary Club Evry-Val-de-Seine

Autre soutien : **Silence on lit !** <https://www.silenceonlit.com>



Un hommage aux jeunes talents



Pendant et après le confinement COVID-19
Un nouveau monde après le 17 mars 2020

La Boutik
CHAUSSURES - SWEATRIE - BOUTIK - ACCESSOIRES DE MODE POUR LA FEMME

Centre Commercial La Croix Verte
91250 St Germain les Corbeil
06.14.40.10.36
www.la-boutik.fr

Magasin concept store pour la femme :
Prêt-à-porter, chaussures, bijoux, sacs et accessoires de mode

NOUVEAUTES TOUTES LES SEMAINES !

Horaires : Du mardi au samedi
9H30-12H30 / 14H30 - 19H00



BANQUES ALIMENTAIRES



Une belle générosité dans le centre commerciale de Carrefour VILLABE pour une cause que porte à cœur l'ensemble des Rotariens. Permettre à tous de manger et boire !



Cette année, la collecte a été effectuée avec l'aide de l'association Corbeil sans faim et également les jeunes de l'association FACE. Ils peuvent sincèrement être fiers d'avoir participé à cet événement solidaire ou la récolte de vendredi et de dimanche a été intégralement donnée à l'association corbeilloise, plus de 140 cartons d'aliments en accord avec la Banque Alimentaire. Le reste ayant été comme tous les ans apporté à la centrale pour une distribution nationale.





AIDE TPE

**TPE, PME, ARTISANS,
COMMERCANTS,
INDÉPENDANTS,
AUTO-ENTREPRENEURS...**

Le Rotary a mis en place, sur notre territoire, des groupes d'experts par bassin d'activités, pour venir en aide bénévolement aux petites entreprises, artisans, commerçants, indépendants, auto-entrepreneurs... pendant et à la sortie de cette période difficile.

En prenant contact avec nos équipes, vous pourrez obtenir une analyse gratuite de votre situation, les conseils des experts pour passer ce cap le mieux possible, un soutien moral et technique de personnes compétentes et neutres.

N'oubliez pas, plus on s'y prend tôt, plus la solution sera efficace.

**LE ROTARY
VOUS
ACCOMPAGNE**



Nos spécialistes

Experts-comptables,
Avocats,
Chefs d'entreprise,
Banquiers...

Contactez-nous

06 64 85 01 10

ou

aidetpe.rotary@gmail.com



Patrice SELLIER

Toutes assurances placement
épargne retraite santé

06 07 08 45 54

patrice.sellier@axa.fr

Quelques projets internationaux



Avec le Comité Inter-Pays France Inde, le Rotary Club du Bourget Aulnay sous bois et notre club EVERY Val de Seine nous avons pu lancer le projet de réhabilitation d'une très vieille école de filles en Inde (Pondichéry) en début d'année 2021. Ce pays qui fabrique de nombreux ingénieurs a également des zones de pauvreté qui ne permettent pas à l'ensemble des jeunes d'être scolarisés et de poursuivre des études dans des conditions acceptables.



Ce projet est mené en partenariat avec les clubs locaux afin de s'assurer des meilleurs coûts de restauration et un suivi efficace.



SPRAS

www.spras.com

ENTREPRISE GENERALE DE PEINTURE

Peinture intérieure - Décoration
Imperméabilisation de façade
Traitement anti-corrosion
Sablage - Nettoyage Haute pression
Peinture industrielle - Flocage
Résine de sol
Revêtements de sols souples
Revêtements muraux
Stores - faux plafonds
Dépannage vitrerie



Flavien REMI
Directeur de travaux
06 21 08 13 40

01 60 66 22 21 - flavien@spras.fr
Z.I. 85, rue des Charmes - 77590 CHARTRETTES

WIIO

Wireless Input Output
INTEGRATEUR DE SOLUTIONS MOBILES
PARTENAIRE MOTOROLA - PSION



Infrastructure WIFI - Terminaux Code Barre
RFID - Développement logiciel
Location - Vente - Réparation de matériel

PARIS - NANTES - AIX EN PROVENCE

Contactez Fabien au **06.09.76.43.47**

PARIS : 42 ter rue de Corbell, 91090 LISSES - NANTES : 12 rue Olivier, 44100 NANTES
Tel : 01.80.85.51.48 - Fax : 01.80.86.35.48
mail : fabien.dupuis@wioo.fr - Web : www.wioo.fr

TPE, commerçants : le Rotary vous aide à rebondir

SUIVRE L'ACTUALITÉ DE LA CCI ESSONNEACTUALITE

Accompagnement des entreprises

Les Clubs du Rotary de l'Essonne proposent un accompagnement de terrain aux entrepreneurs en difficulté.

La période de crise sanitaire que nous avons connue s'est avérée inédite et porteuse d'une déstabilisation importante de nos milieux économiques.

Les entreprises, notamment les TPE, ont été profondément et durablement affectées par la chute brutale de l'activité.

Les Clubs du Rotary de l'Essonne, constitués majoritairement de dirigeants et de chefs d'entreprise, ont mis en place, sur le territoire, des groupes d'experts par bassin d'activités, pour venir en aide aux TPE, artisans, commerçants, indépendants, auto entrepreneurs... pendant et à la sortie de cette période difficile.

En prenant contact avec les équipes du Rotary, vous pourrez obtenir :

- une analyse de votre situation,
- les conseils gratuits d'experts pour passer ce cap le mieux possible,
- un soutien moral et technique de personnes compétentes et neutres.

N'hésitez pas à prendre connaissance de leur initiative en les contactant au 06 03 23 14 10 ou par mail : rotary91000@gmail.com

SESAME et le ROTARY

A travers SESAME, des membres du Rotary aident et accompagnent des entreprises naissantes qui seront à l'origine de créations d'emplois.

UTILISEZ SESAME

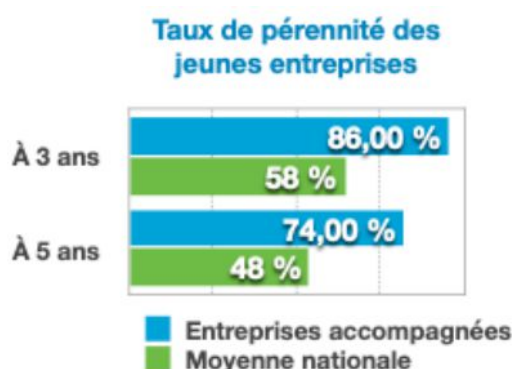

Ce n'est pas parce que les choses sont difficiles que nous n'osons pas, c'est parce que nous n'osons pas qu'elles sont difficiles (SENEQUE)



ROTARYRE

6è édition reportée



Le ROTARYRE est né il y a 7 ans; l'idée originale est de promouvoir de jeunes talents au travers un concours « One man show » d'une durée de 5 minutes dont le jury est composé de professionnels du spectacle. Le gagnant recevant un prix et une participation significative pour sa promotion. En 2020, nous avons décidé de modifier le format en proposant 3 jeunes talents pour une durée de 1h30, effectuant des shows dans les salles parisiennes. Ce spectacle qui se tient généralement dans le grand théâtre de l'Agora (EVRY) en avril a malheureusement été annulé du fait des restrictions mises en place par le gouvernement pour contrer la pandémie, Nous espérons pouvoir le réactiver en 2021.

SPECTACLE HUMORISTIQUE
ROTARYRE
7ème édition

le 25 avril 2020
à 20h

Clément GAUCHER

au Théâtre
de l'Agora
91000
Evry-Courcouronnes

Benjamin PAYS

15€

Lucas RIWAY

www.rotary-evds.fr

Au profit de
France Alzheimer Essonne

Evry Courcouronnes | LE ROTARY CONNECTE LE MONDE | FRANCE ALZHEIMER & MALADIES APPARENTÉES 91 ESSONNE

Nombre de places limité : Réservation **BilletRéduc.com** / **123 CASH** 01 60 88 13 96



Location de véhicule

Tourisme - Utilitaire - Sans permis

40 rue Edmond Bonte 91130 Ris Orangis

Localliance.rig@gmail.com

Tour d'enfance AUTOmnal 1ère édition

Pour la première édition, notre club ROTARY d'EVRY Val de Seine a organisé une journée dédiée aux voitures sportives, rallyes, GT, prestiges, .. d'hier et d'aujourd'hui à la ferme du Bois Briard. Les amateurs de sensations ont même pu profiter de baptêmes dans le modèle de leur choix grâce à la générosité des propriétaires. Les recettes ont permis l'acquisition de matériels scolaires pour les enfants en scolarité à l'hôpital.

Une réussite pour cette première édition qui s'est tenue le 13 octobre 2020 avec le concours de la mairie d'Evry Courcouronnes !



LAPONIE
ICE DRIVING

LIKE NOWHERE ELSE

Laponie-ice-driving.com – 01 60 76 25 25 - contact@laponie-ice-driving.com

www.laponie-ice-driving.com - Tél : 01 60 76 25 25 - Email : contact@laponie-ice-driving.com

Donation d'équipements de protection offerts



Aujourd'hui

Cette donation fait suite à la collecte lancée en avril 2020 par le Club du Rotary d'Evry Val de Seine pour financer l'achat d'équipements de protection destinés au personnel hospitalier dans le contexte sanitaire lié à la situation épidémiologique du coronavirus COVID-19 (savons liquides, gants en nitrile non poudrés et charlottes)

Les achats ont été effectués auprès de sociétés françaises ; les deux-tiers dans une société de l'Essonne.

Cette donation témoigne de la fidélité du soutien du Club Rotary Evry Val de Seine à l'égard du Centre Hospitalier Sud Francilien.

Hier En 2014, de jolies fresques ont également été réalisées dans le service Néonatalogie du Centre Hospitalier Sud Francilien (CHSF) grâce au soutien du Rotary Club Evry Val de Seine.



Demain Le club ne compte pas s'arrêter là et de nouveaux partenariats sont en projet

Notre club envisage d'aider l'école à l'hôpital en offrant des centaines de fournitures scolaires (stylo, feuille,..)



Journée des associations

Notre club ROTARY reconduit depuis plusieurs années sa participation à la journée des associations d'Evry-Courcouronnes, qui cette année encore était organisée de mains de maître par la ville d'Evry Courcouronnes. Cette journée nous permet de rencontrer du public, d'expliquer qui sommes, ce que nous faisons et également de discuter avec d'autres associations locales afin de mener à bien nos prochaines actions.



91250 St Germain les Corbeil
aujardindesthes91@gmail.com
Tél : 01 69 64 79 74

 Au Jardin des Thés
 @aujardindesthes91
www.aujardindesthes.net
*Passer votre commande
par téléphone*



CAP Fournier partenaire du ROTARY :

- Evry Val de Seine
- Paris Chatillon avec le « Rotary Golf »
- Etampes et « Les Tulipes de l'Espoir »

CAP Fournier et la Mobilité :

- Découvrez et Essayez la gamme *ioniq* Electrique, Hybrid et Hybrid rechargeable

CAP Fournier solution entreprise :

- Protocole professions libérales et ventes aux sociétés
- Solutions locatives longues durées
- Véhicules de remplacement

CAP Fournier label Véhicules Occasion

- Véhicules d'Occasion révisés à partir de 3.900€



**ioniq 100% Electrique et Nouveau Tucson
boite automatique double embrayage**

HYUNDAI CORBEIL-ESSONNES
www.cap-fournier.fr
01 64 96 07 07

CAP FOURNIER

HYUNDAI ETAMPES
www.cap-fournier.fr
01 60 82 82 40



17, Av du 8 Mai 1945
CORBEIL-ESSONNES

CAP FOURNIER

RN 20 - Zone de Brunehaut
MORIGNY CHAMPIGNY – ETAMPES

www.cap-fournier.fr





HANDIVOILE

Rotary

Evry val de Seine



Le Rotary Club Evry Val De Seine (EVDS) a participé à la 19e édition de la Journée HANDIVOILE sur le lac de Viry Chatillon, malgré la Covid-19.

Au profit de l'Association Fondation Serge Dassault (AFSD) : 12 handicapés, 4 éducateurs. Le Club Nautique de Viry - président Alain Meynard - a mis à disposition un moniteur avec 3 catamarans. 2 personnes handicapés +1 éducateur sur chaque bateau. De nombreux rotariens ont été des accompagnateurs à terre et sur l'eau, et un rotarien (Michel R.) et son fils (Antony) ont offert des tours de hors-bord. Gâteaux offerts par le club pour le goûter ; Cérémonie des médailles, ...

Le concept est simple : HANDIVOILE est une journée pendant laquelle des bénévoles (dont une centaine de clubs rotariens), leur famille et leurs amis accompagnent des handicapés sur une base nautique.

Les accompagnateurs n'ont pas non plus l'habitude de regarder les handicapés ainsi. Le regard des rotariens et de leurs amis change totalement. Les handicapés donnent à chacun une leçon de gentillesse, de générosité, de simplicité et de joie simple et partagée. Une vraie leçon de vie qui éclaire notre regard. Ils font sortir le meilleur de nous-mêmes



Le ROTARY connecte le monde Les conventions internationales



2019 Hambourg



COVID-19
2020 En ligne



Du 12 au 16 juin 2021 Convention international du Rotary à TAÏPEI, TAÏWAN

Autour de la maison de l'amitié, sauf indication contraire, toutes les manifestations se déroulent au Taipei Nangang Exhibition Center (TaiNEX), de nombreux échanges permettant une efficacité dans nos actions au jour le jour.

[De nombreuses réunions avec Rotaractiens, Rotariens du monde entier.](#)

Cette manifestation ouvre de nombreuses [opportunités à la paix](#) au travers les séances plénières ou ateliers



NOS NOUVELLES ACTIONS

GALA-DINER

Un grand nombre de personnes se régaleront à l'occasion de notre Soirée de Gala prévue en début d'année 2021 si nous en avons la possibilité. Cette soirée sera animée par des artistes et suivie d'une soirée dansante. La salle sera appropriée à l'événement, tant soit par sa dimension que par sa qualité décorative.

L'ambiance sera joyeuse et festive avec une note d'élégance et de raffinement



SALSA - ZUMBA

Après une démonstration de ZUMBA, nos hôtes pourront s'adonner à la Salsa



LOTO

Après un LOTO qui a été un vrai succès en 2020, nous souhaitons reproduire cette expérience avec la mise en place de plusieurs lotos en 2021...

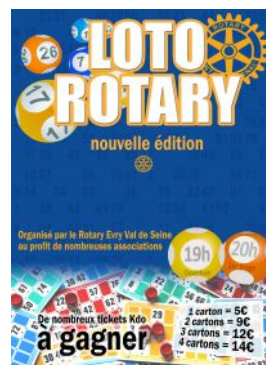

Conscient que les regroupements sont interdits, nous réfléchissons à la mise en place d'un LOTO VOITURE !

Mon entreprise vous soutient



Soutenez les initiatives locales gérées par le ROTARY en associant votre image dans notre bulletin 2021 de plus de 24 pages distribué à plus de 2000 exemplaires dans toute l'Essonne. « Ensemble, nous construisons un monde où les gens se rassemblent et passent à l'action pour apporter un changement durable dans le monde, dans leur communauté et en eux-mêmes ».

ROTARY EVRY VAL DE SEINE

TARIFS (*)

Pages intérieures (1/8 de page) 100 €

Pages intérieures (Quart de page) : 200 €

Pages intérieures (Demi page) 600 €

Pages intérieures (Pleine page) 800 €

1ère de Couverture (Bandeau) 1000 €

2ème ou 3ème de Couverture 1000 €

4ème de couverture 1200 €

(*) vous pouvez bénéficier d'un certificat de défiscalisation (50%)



Contact
rotary91000@gmail.com

Partenaires annonceurs

<i>123 CASH – Corbeil, Vert St Denis, St Brice.....</i>	<i>Achetez-Vendez.....</i>	<i>1-2</i>
<i>ACE AUTO – Villabé.....</i>	<i>Carrosserie.....</i>	<i>5</i>
<i>AUDIETIS - Corbeil Essonnes - Evry Courcouronnes...</i>	<i>Audioprothèses.....</i>	<i>6</i>
<i>AVEC Service.....</i>	<i>Audit Valorisation Consulting.....</i>	<i>7</i>
<i>AXA Assurances / prévoyance – Mennecy.....</i>	<i>Assurance.....</i>	<i>19</i>
<i>BABYLAND – St. Pierre du Perray.....</i>	<i>Parc d'attraction.....</i>	<i>18</i>
<i>BMW Indigo – Evry Courcouronnes - Juvisy.....</i>	<i>Concessionnaire automobile.....</i>	<i>Couv.</i>
<i>BOUTIK – St Germain.....</i>	<i>Habillement / chausseur.....</i>	<i>17</i>
<i>CAP FOURNIER – Corbeil Essonnes - Étampes.....</i>	<i>Concessionnaire automobile.....</i>	<i>25</i>
<i>CAPFI – Evry Courcouronnes.....</i>	<i>Courtier prêt immobilier.....</i>	<i>21</i>
<i>CATHY KOZAK – Combs la ville.....</i>	<i>Prothésiste ongulaire/.....</i>	<i>9</i>
<i>JARDIN DES THES – St Germain les Corbeil.....</i>	<i>Commerçant.....</i>	<i>25</i>
<i>KRYS Leclercq – Montgeron Draveil.....</i>	<i>Opticien.....</i>	<i>13</i>
<i>LA CROISEE PVC - Echarcon.....</i>	<i>Menuiserie, cloisons.....</i>	<i>10</i>
<i>LAPONIE ICE DRIVING – Bondoufle.....</i>	<i>Centre de pilotage.....</i>	<i>23</i>
<i>LOC ALLIANCE – Ris orangis.....</i>	<i>Location automobile.....</i>	<i>22</i>
<i>SPRAS – Chartrettes 77.....</i>	<i>Peinture, revêtements.....</i>	<i>20</i>
<i>WIIO – Paris – Nantes – Aix en Provence.....</i>	<i>Informatique mobile prof.....</i>	<i>20</i>

CAFPI  www.cafpi.fr

N°1 des Courtiers
en Prêts Immobiliers



Clément CHAVIGNY
Mandataire Indépendant
06 79 29 87 84
c.chavigny@cafpy.fr

114 allée des Champs Elysées - 91080 EVRY COURCOURONNES
Tél. 01 64 93 0 00 - Fax : 01 64 99 89 69

BMW MINI INDIGO

ALL DAY



BMW SÉRIE 1 À 295€/MOIS
AVEC APPORT, ENTRETIEN & GARANTIE INCLUS



MINI ELECTRIC À 360€/MOIS
AVEC APPORT, ENTRETIEN & GARANTIE

Une question, un essai, une demande de rendez-vous?

N'hésitez pas à joindre votre interlocuteur dédié Corentin Leglise-Brouard au 06 38 20 37 05, par mail à corentin.leglise-brouard@indigo.net.bmw.fr, ou RDV à :

 Lisses - Autoroute A6

 BMW Indigo
MINI Store Indigo

 www.bmw-indigo.fr
www.mini-indigo.fr

 Juvisy - Nationale N7

 @BMWMIN_INDIGO

 BMW MINI Indigo